

12 指導教材・ 模型

教育用シミュレーター P.1520～P.1527

疑似体験セット P.1528

人体模型 P.1529～P.1531

食品模型 P.1532

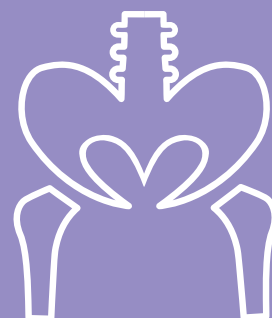

New!

- 点滴静脈注射、生食ロックの練習ができます。
- 腕に付けて声掛けの練習や、逆血で苦手な留置針の練習ができます。
- 実際の肌・血管に近い感触で学べ、駆血帯の締め具合で緊張状態の感触を学ぶことができます。



採血静注練習キットsensitivIV

日本製

| | |
|---------|---|
| コード | ① 25-2406-00 |
| 価格(税抜) | ¥63,800 |
| 品番 | KCC-B19-00 |
| 重量 | 251g |
| 構成 | 本体、模擬皮膚カバー、模擬皮下組織シート、模擬皮膚カバーロック具、腕固定ベルト |
| 通常時在庫情報 | - |

※模擬血液パックは付属しておりません。

オプション

| | | | | | | |
|---------|--------------|---------------------|---------------------|---------------------|--------------|--------------|
| コード | ② 25-2484-10 | ③ 25-2484-11 | ④ 25-2484-12 | ⑤ 25-2484-13 | ⑥ 25-2484-14 | ⑦ 25-2484-15 |
| 価格(税抜) | ¥7,980 | ¥11,980 | ¥8,980 | ¥9,480 | ¥11,200 | ¥1,480 |
| 品名 | 模擬皮膚カバー | 模擬皮膚カバー(ドッピン材対応タイプ) | 模擬皮膚カバー(皮下脂肪3mmタイプ) | 模擬皮膚カバー(皮下脂肪5mmタイプ) | 模擬皮下組織シート | 模擬皮膚カバーロック具 |
| 品番 | KCC-B19-030 | KCC-B19-035 | KCC-B19-040 | KCC-B19-050 | KCC-B19-070 | KCC-B18-110 |
| 通常時在庫情報 | - | - | - | - | - | - |
| コード | ⑧ 25-2484-16 | ⑨ 25-2484-17 | ⑩ 25-2484-18 | ⑪ 25-2407-00 | ⑫ 25-2407-01 | ⑬ 25-2407-02 |
| 価格(税抜) | ¥3,980 | ¥6,480 | ¥9,780 | ¥6,480 | ¥9,780 | ¥1,980 |
| 品名 | 腕固定ベルト | 真空採血パック(ロング) | 滴下採血パック(ロング) | 真空採血パック(標準) | 滴下採血パック(標準) | 滴下用廃液チューブ |
| 品番 | KCC-B18-120 | KCC-B19-101 | KCC-B19-103 | KCC-B19-100 | KCC-B19-102 | KCC-B19-105 |
| 通常時在庫情報 | - | - | - | - | - | - |

New!

- 皮膚には独自のシリコン素材を使用し、本物の様な皮膚を再現、注射跡も目立ちません。(20~21ゲージ針使用)
- 特殊素材の血管は穿刺箇所から液が漏れず、何度も使用できます。



静脈注射トレーニング用モデル

| | |
|---------|---|
| コード | ① 25-3005-00 |
| 価格(税抜) | ¥92,000 |
| 品番 | P50/1 |
| 構成 | トレーニングアーム本体、輸液ボトル×1本、スタンド×1台、濃縮模擬血液1瓶(250ml)、プラスチック製カップ×1コ、使い捨てシリンジ×1本、注射針×2本、交換用の静脈セット×2コ、タルクパウダー×1缶 |
| 通常時在庫情報 | - |

オプション

| | | | |
|---------|--------------|--------------|--------------|
| コード | ② 25-3005-10 | ③ 25-3005-11 | ④ 25-3005-12 |
| 価格(税抜) | ¥45,700 | ¥15,300 | ¥5,200 |
| 品名 | 交換用皮膚 | 静脈3個 | 凝縮模擬血液 |
| 品番 | XP50/1-006 | XP50/1-007 | XP110 |
| 通常時在庫情報 | - | - | - |



- 「太い・細い」血管、「浅い・深い」ポイントを記して、4タイプの実習を実現します。
- 表面は極めて生体に近く、何度練習しても針跡が残らない特殊加工です。



静脈注射パッド“けっかん”くんII

| | |
|---------|--------------|
| コード | ① 23-5220-00 |
| 価格(税抜) | ¥50,000 |
| 品番 | M148-3 |
| 入数 | 5組 |
| 付属品 | 血液バッグ、装着用ベルト |
| 通常時在庫情報 | - |



動画あり

交換部品

| | | |
|---------|---------------|---------------|
| コード | ② 15-3010-01 | ③ 15-3010-02 |
| 価格(税抜) | ¥3,000 | ¥1,300 |
| 品名 | 模擬血液用原液 100cc | 血液バッグ(Y字血管含む) |
| 品番 | M117-8 | M148-2 |
| 通常時在庫情報 | - | - |

- アレントスト、橈骨動脈の穿刺、動脈血の採血、動脈ラインの留置などのトレーニングを行うことができます。
- 人体に近いリアルな血流の再現が可能。アレントストで行われる血流の遮断と回復を手のひらの色の変化で再現します。



動脈注射トレーニングアーム

| | |
|---------|---|
| コード | ① 24-8250-00 |
| 価格(税抜) | ¥450,000 |
| 品番 | 443050 |
| 製品サイズ | W360×D310×H150mm |
| 構成 | 腕モデル(成人左手)、交換バンド×2枚、血液循環ポンプ、専用ボトル、疑似血液(濃縮)、電源アダプタ、キャリーケース |
| 消費電力 | 0.1kw |
| 通常時在庫情報 | - |

交換部品

| | |
|---------|--------------|
| コード | ③ 24-8250-10 |
| 価格(税抜) | ¥29,000 |
| 品名 | 動脈注射用交換バンド |
| 品番 | 443051 |
| 製品サイズ | 2枚組 |
| 通常時在庫情報 | - |

筋肉注射トレーナー

| | |
|---------|--|
| コード | ① 11-2710-00 |
| 価格(税抜) | ¥32,000 |
| 品番 | 100310 |
| 構成 | ストラップ付プレート、組織モデル(皮下組織パッド・筋肉層ブロック)、トレー、表皮 |
| 通常時在庫情報 | - |

交換部品

| | | |
|---------|--------------|--------------|
| コード | ② 11-2710-01 | ③ 11-2710-02 |
| 価格(税抜) | ¥9,000 | ¥21,000 |
| 品名 | 交換表皮(2枚組) | 皮膚及び筋層 |
| 品番 | 100320 | 100311 |
| 通常時在庫情報 | - | - |



- 手軽にできる採血静脈注射トレーニングセットです。
- 浅い・深い・細い・太いの感触を指先で確かめることができます。
- 特殊シリコンゴムにより実際の感触に近い練習が行えます。

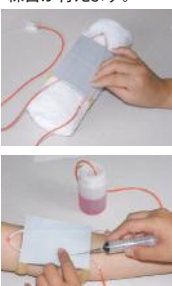

装着型採血静脈注射トレーニングセットKAREN

| | |
|---------|---|
| コード | ① 23-7750-00 |
| 価格(税抜) | 参考 ¥9,500 |
| 構成 | 模擬血管付パッド、固定ベルト、接続チューブ、コネクタ(ストッパ付)、空ボトル、模擬血液粉末、収納ケース |
| 通常時在庫情報 | マツヨシ在庫 |

交換部品

| | | |
|---------|-----------------|--------------|
| コード | ② 23-7750-01 | ③ 23-7750-02 |
| 価格(税抜) | 参考 ¥7,000 | 参考 ¥1,750 |
| 品名 | 交換用模擬血管付パッド(1コ) | 模擬血液粉末(1本) |
| 通常時在庫情報 | マツヨシ在庫 | マツヨシ在庫 |

I.V. Injection Trainer

- 腕部に装着し、臨場感のある静脈内注射実習が可能です。
- 穿刺部パッドをホルダーにセッティングするだけなので事前・事後のメンテナンスが簡単です。
- 穿刺耐久性の高いトレーニングキットです。



動画あり



装着式採血静注キット
“SASUKE”

| | |
|---------|------------------------------|
| コード | ① 24-9039-00 |
| 価格(税抜) | ¥55,000 |
| 品番 | 11431-000 |
| 入数 | 5組 |
| 構成 | ホルダー、 注射パッド、 ベルト、血液ボトル |
| 付属品 | 収納ケース |
| 通常時在庫情報 | — |

交換部品

| | | | |
|---------|--------------|--------------|--------------|
| コード | ② 24-9039-10 | ③ 24-9039-11 | ④ 23-7751-03 |
| 価格(税抜) | ¥30,000 | ¥3,900 | ¥1,700 |
| 品名 | 注射パッド | 解剖アームカバー | 着色用綿棒(赤) |
| 品番 | 11431-010 | 11430-010 | 11388-400 |
| 入数 | 5枚 | 1枚 | 10本 |
| 通常時在庫情報 | — | — | — |

Training Model

- ニューバー針による穿刺、サージカルテープによる固定、フラッシュおよび逆血確認ができます。



動画あり



マイクロニードルポート
穿刺トレーニングモデル

日本製

| | |
|---------|--------------------------------------|
| コード | ① 25-2408-00 |
| 価格(税抜) | ¥130,000 |
| 品番 | CVP-S |
| 製品サイズ | 21.5×34×14cm |
| 構成 | 胸部石膏モデル、皮膚シート、 液体用タンク、プラスチック収納ケース |
| 通常時在庫情報 | — |

オプション

| | | |
|---------|--------------|--------------|
| コード | ② 25-2485-10 | ③ 25-2485-11 |
| 価格(税抜) | ¥35,000 | ¥6,000 |
| 品名 | 交換用皮膚 | 脂肪シート |
| 品番 | CVP-01 | CVP-02 |
| 通常時在庫情報 | — | — |

Suture Practice Simulator

- 縫合パッドは生体に限りなく近い感触を実現するとともに、耐久性に優れ、同じ創傷部での縫合・抜糸を繰り返し行え、低コストで十分な練習が可能です。



縫合練習キット

| | |
|---------|---|
| コード | ① 11-2760-00 |
| 価格(税抜) | ¥29,000 |
| 品番 | 19 9001 |
| 構成 | 縫合パッドPro(L)、スキンパッド保持枠(改良型)、ヘガール持針器(16cm)、 眼科剪刀(両尖12cm)、外科ピンセット(有鉤)、3号外科強弯角針×5本、 3-0絹製縫合糸40cm×10本・20m巻×1コ、スカルペルNo.11、収納ケース |
| 通常時在庫情報 | マツヨシ在庫 |



動画あり

Practice Pseudovascular Tube

- 血管吻合の練習用として、最も血管に似た無滅菌の人工チューブです。

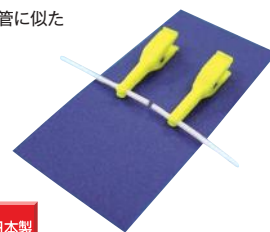

練習用疑似血管チューブ

日本製

| | | | |
|---------------|--------------|--------------|--------------|
| コード | ① 25-2409-00 | ② 25-2409-01 | ③ 25-2409-02 |
| 価格(税抜) | ¥3,800 | ¥3,800 | ¥10,000 |
| 品番 | MTC-1 | MTC-2 | MTC-9 |
| サイズ(外径×内径×長さ) | 0.9×0.7×40mm | 2.4×2.0×40mm | 0.4×0.3×80mm |
| 入数 | 12本 | — | — |
| 通常時在庫情報 | — | — | — |



動画あり

Suture Practice Simulator

- 針および糸を通した時の抵抗が小さくヒトに近いモデルです。
- 強く結紮しても切れにくく、耐久性が高い素材を使用。
- 表皮が透明の為、真皮縫合時に糸の流れを自視することができます。



マツヨシ



皮膚縫合用トレーニングプレート

荷送料別途

| | |
|---------|----------------|
| コード | ① 24-6956-00 |
| 価格(税抜) | ¥8,000 |
| 品番 | BS-SK |
| 製品サイズ | W60×D120×H10mm |
| 重量 | 68g |
| 通常時在庫情報 | — |

Pressure ulcer Excision Simulator

- 看護師特定行為研修の褥瘡切除に。
- カットする感触がヒトに近く、質感の異なる2層の壊死組織が実践的練習を可能にしました。
- 製品1コで褥瘡が4コあります。



褥瘡切除モデル

| | |
|---------|----------------|
| コード | ① 24-8252-00 |
| 価格(税抜) | ¥7,200 |
| 品番 | BBS-18 |
| 製品サイズ | W12×D16×H1.5cm |
| 通常時在庫情報 | — |



マツヨシ

Pressure ulcer Therapy Simulator

- 陰圧閉鎖療法の練習用シミュレータ。
- テープがしっかり付き密閉性が高く、きれいに剥がすこともできます。
- 創傷部にはポケットがあります。

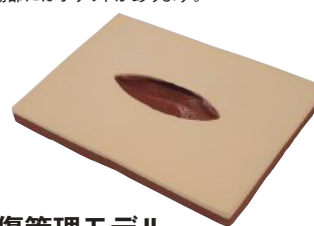

創傷管理モデル

| | |
|---------|------------------|
| コード | ① 24-8253-00 |
| 価格(税抜) | ¥24,000 |
| 品番 | BDR-A4 |
| 製品サイズ | W21.5×D30×H2.7cm |
| 通常時在庫情報 | — |



マツヨシ

- 血管吻合の練習用の無滅菌のナイロン糸付マイクロ針です。



動画あり

練習用マイクロ糸付縫合針

日本製

| | | | | |
|---------|---|---|--|--|
| コード | ① 25-2410-00 | ② 25-2410-01 | ③ 25-2410-02 | ④ 25-2410-03 |
| 価格(税抜) | ¥9,800 | ¥9,800 | ¥9,800 | ¥9,800 |
| 品番 | 7V33-11R | 7V33-10R | 10V43-11R | 10V43-10R |
| 規格 | 針種類:70μ 丸針 鋭角、針長さ:4.0mm、 糸号数:11-0、糸種類:黒ナイロン、糸長さ:13cm | 針種類:70μ 丸針 鋭角、針長さ:4.0mm、 糸号数:10-0、糸種類:黒ナイロン、糸長さ:13cm | 針種類:100μ 丸針 鋭角、針長さ:5.0mm、 糸号数:11-0、糸種類:黒ナイロン、糸長さ:13cm | 針種類:100μ 丸針 鋭角、針長さ:5.0mm、 糸号数:10-0、糸種類:黒ナイロン、糸長さ:13cm |
| 入数 | — | — | 12本 | — |
| 通常時在庫情報 | — | — | — | — |
| コード | ⑤ 25-2410-04 | ⑥ 25-2410-05 | ⑦ 25-2410-06 | ⑧ 25-2410-07 |
| 価格(税抜) | ¥9,800 | ¥9,800 | ¥9,800 | ¥9,800 |
| 品番 | 10V43-9R | 10V43-8R | 14V43-10R | 14V43-9R |
| 規格 | 針種類:100μ 丸針 鋭角、針長さ:5.0mm、 糸号数:9-0、糸種類:黒ナイロン、糸長さ:13cm | 針種類:100μ 丸針 鋭角、針長さ:5.0mm、 糸号数:8-0、糸種類:黒ナイロン、糸長さ:13cm | 針種類:150μ 丸針 鋭角、針長さ:5.0mm、 糸号数:10-0、糸種類:黒ナイロン、糸長さ:13cm | 針種類:150μ 丸針 鋭角、針長さ:5.0mm、 糸号数:9-0、糸種類:黒ナイロン、糸長さ:13cm |
| 入数 | — | — | 12本 | — |
| 通常時在庫情報 | — | — | — | — |

- 胸骨圧迫の「正しい位置」「正しい強さ」「正しい深さ」を身に付けるための心肺蘇生簡易訓練キットです。
- 東洋人の体格にはスクーマンPOCOの硬さが近く、学校や市民講習会、企業研修などで多く使用されています。男性はもちろん、女性や小学校高学年程度以上の児童でもCPR(心肺蘇生)を訓練できます。スクーマン2は、正しく胸骨圧迫ができる方が継続訓練を行う場合により適しています。



- 心肺蘇生の質に特化したトレーニングマネキン。
- 各種フィードバックオプションやAEDトレーナと組み合わせて使用することができます。
- トレーニング後のディブリーフィングを目的として、CPRの成績に関する客観的評価とセッション内容の記録が可能となりました。
- 人体に近い解剖学的構造(頭部後屈、顎先挙上、胸骨圧迫の深度、力と胸の挙上)をリアルに再現します。
- ガイドラインに準拠。



● レサシアン QCPR 組み合わせ表

| | フィードバックオプション | | AEDトレーナ | |
|----------------------|---------------------|----------|------------|------------|
| | ⑤ SimPadPLUSスキルレポータ | ⑥ スキルガイド | ⑦ AEDトレーナ3 | ⑧ AEDトレーナ2 |
| ①レサシアン QCPR 半身充電式 | ○ | ○ | × | × |
| ②レサシアン QCPR 全身充電式 | ○ | ○ | × | × |
| ③AEDレサシアン QCPR 半身充電式 | ○ | ○ | ○ | ○ |
| ④AEDレサシアン QCPR 全身充電式 | ○ | ○ | ○ | ○ |

心臓・呼吸器
産科・婦人科
介護
エンゼルメイク
手洗い
トレーニング



救命ドリル スクーマン

| コード | ① 24-3956-00 | ② 24-3956-01 |
|---------|--|--------------|
| 価格(税抜) | ¥4.400 | ¥4.400 |
| 規格 | スクーマン2 | スクーマンPOCO |
| 使用時 | W340xD560xH92mm | |
| 構成 | 本体(箱)、模擬AED、パッド、模擬胸部、救命ハンドブック、土台および模擬心臓部、模擬胸骨、取付用マジックテープ | |
| 販売単位 | 12コ | |
| 通常時在庫情報 | - | |

模擬胸骨スベアキット

| コード | ③ 24-3956-02 | ④ 24-3956-03 |
|---------|-----------------------|--------------|
| 価格(税抜) | ¥6.100 | ¥6.100 |
| 規格 | スクーマン2用 | スクーマンPOCO用 |
| 構成 | 模擬胸骨×5コ、取付用マジックテープ×5枚 | |
| 通常時在庫情報 | - | |



Laerdal レサシアン QCPR

| コード | ① 24-6957-00 | ② 24-6957-01 | ③ 24-6958-00 | ④ 24-6958-01 |
|---------|-----------------|-----------------|--------------------|--------------------|
| 価格(税抜) | ¥237.000 | ¥294.000 | ¥302.000 | ¥359.000 |
| 品名 | レサシアンQCPR 半身充電式 | レサシアンQCPR 全身充電式 | AEDレサシアンQCPR 半身充電式 | AEDレサシアンQCPR 全身充電式 |
| 品番 | 171-00160 | 171-01260 | 173-00160 | 173-01260 |
| 通常時在庫情報 | - | | | |

フィードバックオプション

| コード | ⑤ 24-3963-01 | ⑥ 24-8254-10 |
|---------|-------------------|-----------------|
| 価格(税抜) | ¥240.000 | ¥10.000 |
| 品名 | SimPadPLUSスキルレポータ | スキルガイド(延長ケーブル付) |
| 品番 | 206-30001 | 123-30050 |
| 通常時在庫情報 | - | |

AEDトレーナ

| コード | ⑦ 24-3963-04 | ⑧ 11-2617-00 |
|---------|--------------|--------------|
| 価格(税抜) | ¥80.000 | ¥80.000 |
| 品名 | AEDトレーナ3 | AEDトレーナ2 |
| 品番 | 198-00150 | 94005005 |
| 通常時在庫情報 | - | |

交換部品

| コード | ⑨ 11-2615-20 | ⑩ 11-2615-15 | ⑪ 11-2615-19 | ⑫ 11-2615-24 |
|---------|-----------------|---------------|--------------|---------------|
| 価格(税抜) | ¥11.900 | ¥36.200 | ¥22.500 | ¥2.400 |
| 品名 | マネキンフェイス目隠し(6枚) | ディスプレイカバー(6枚) | マネキンフェイスシールド | マネキンフェイス(50枚) |
| 品番 | 310210 | 152250 | 15120103 | 152400 |
| 通常時在庫情報 | - | | | |

標準トレーニングパッド

| コード | ⑬ 24-8265-04 |
|---------|--------------|
| 価格(税抜) | ¥6.000 |
| 品番 | 198-80550 |
| 通常時在庫情報 | - |

- ファーストエイドのトレーニングに特化したリアルな乳児マネキンです。
- 乳児の全身モデルを忠実に再現しており、ファーストエイドを学ぶのに適した必須の機能を備えています。

Laerdal レサシ ベビーファーストエイド

| コード | ① 24-2804-00 |
|---------|--------------|
| 価格(税抜) | ¥96.100 |
| 品番 | 160-01250 |
| 通常時在庫情報 | - |



CPR Trainer

- 成人の全身モデルを忠実に再現し、ファーストエイドを学ぶ必須の機能を備えています。
- 耐久性に優れており、準備も簡単です。



レサシアン ファーストエイド

| | | |
|---------|--------------|--------------|
| コード | ① 24-2803-00 | ② 24-2803-01 |
| 価格(税抜) | ¥150.400 | ¥188.000 |
| 品番 | 170-00150 | 170-01250 |
| 規格 | 半身 | 全身 |
| 通常時在庫情報 | — | |

CPR Trainer

- 小児用CPRのパフォーマンスをセンサーで検知、スマホアプリでフィードバック。
- 6体まで同時接続可能。競争要素を取入れCPRトレーニングが可能。



リトルジュニアQCPR

| | | |
|---------|--------------|--------------|
| コード | ① 24-6959-00 | ② 24-6959-01 |
| 価格(税抜) | ¥35.000 | ¥135.000 |
| 品番 | 128-01050 | 129-01050 |
| 規格 | 1体(ソフトケース付) | 4体(ソフトケース付) |
| 通常時在庫情報 | — | |

CPR Trainer

New!



動画あり

- リトルアンにフィードバックテクノロジーが搭載され、CPRの質、トレーニングの効率、学習者の取り組みを改善するためのサポート機能がつけました。



リトルアンQCPR

| | | |
|---------|---|---|
| コード | ① 25-2411-00 | ② 25-2411-01 |
| 価格(税抜) | ¥40.000 | ¥140.000 |
| 品番 | 123-01050 | 124-01050 |
| 規格 | — | 4体パック |
| 製品サイズ | W650×D340×H210mm | W60×D340×H210mm |
| 重量 | 2.7kg | 10.8kg |
| 構成 | マネキンフェイス×1枚、エアウェイ×1枚、マネキンワイプ×6枚、ジャケット、ソフトキヤリングケース×4枚、トレーニングマット×4枚 | マネキンフェイス×4枚、エアウェイ×4枚、マネキンワイプ×24枚、ジャケット×4枚、トレーニングマット×4枚、4体用ソフトキヤリングケース |
| 通常時在庫情報 | — | |

CPR Trainer

New!

- リトルファミリーQCPRは年齢別CPRトレーニングマネキンが揃った便利なセットです。
- 簡単に持ち運べて保管も可能な車輪付きキャリーケースに入っています。



リトルファミリーQCPRパックLBQCPR入り

| | |
|---------|---|
| コード | ① 25-2412-00 |
| 価格(税抜) | ¥110.000 |
| 品番 | 136-01050 |
| 構成 | リトルアンQCPR、マネキンフェイス、単3乾電池×2コ、リトルアンエアウェイ、リトルジュニアQCPR、ジュニアフェイス、単3乾電池×2コ、ジュニアエアウェイ、リトルベビー、ヘビー肺×6コ、単3乾電池×2コ、トレーニングマット×3枚、マネキンワイプ×18コ、車輪付きキャリーケース |
| 通常時在庫情報 | — |

CPR Trainer

New!

- 救命救急CPRスキルをトレーニングするための、手頃な価格の使いやすいソリューションです。
- ミニアンには、大人と子供用の圧迫リッカーの付いた膨らませて使うマネキンと模擬AEDがひとつのセットになっています。
- これらのキットと無料のインストラクションビデオを併せて使用することで、ご家庭で安全にCPRを学ぶことができます。



動画あり



ミニアン グローバル

| | |
|---------|--------------------------------------|
| コード | ① 25-2414-00 |
| 価格(税抜) | ¥3.500 |
| 品番 | 103-00050 |
| 製品サイズ | W310×D310×H90mm |
| 重量 | 0.4kg |
| 構成 | ミニアンマネキン×1体、模擬AED×1個、保管用プラスチックバッグ×1枚 |
| 通常時在庫情報 | — |

CPR Trainer

New!



動画あり

- マネキンとお持ちのスマホやタブレットをBluetoothで接続し、CPR手技の評価をリアルタイムで確認できます。
- 胸骨圧迫の深さやテンポ、リコイル、換気量などを評価し、結果を簡単に共有できます。
- アプリは、学習者用とインストラクター用の2種、インストラクター用では、6台までのマネキンを同時接続しモニタリングできます。
- 胸骨圧迫部位の特定に必要な解剖学的特徴を再現、頭部を後屈すると気道が開きやす、息を吹き込むと胸が持ち上がります。
- AHA2020ガイドラインに対応、EMS World Innovation Award 2020 受賞

BLSシミュレーター ベーシック・ピリー+

| | |
|---------|---|
| コード | ① 25-3006-00 |
| 価格(税抜) | ¥44.200 |
| 品番 | P72+ |
| 電源の種類 | 単3乾電池×2コ(別売) |
| 構成 | 本体、成人用胸部スプリング、成人用スプリングガイド(筒状の部品)、フェイス、胸部皮膚、マウスピース、肺バッグ/ソケットのセット、成人用使い捨て肺バッグ、トレーニングマット兼用キャリングバッグ |
| 通常時在庫情報 | — |

CPR Trainer

- リトルベビーQCPRは本物そっくりで、フィードバック機能のついた手頃な価格の乳幼児用BLSマネキンです。
- トレーニングの質や学習者の熱意、授業の効率が高まります。



リトルベビーQCPR

| | | |
|---------|------------------|--------------|
| コード | ① 24-8254-00 | ② 24-8254-01 |
| 価格(税抜) | ¥50.000 | ¥175.000 |
| 品番 | 133-01050 | 134-01050 |
| 規格 | — | 4体パック |
| 製品サイズ | W650×D260×H140mm | |
| 通常時在庫情報 | — | |

スキルガイド(延長ケーブル付)

| | |
|---------|--------------|
| コード | ③ 24-8254-10 |
| 価格(税抜) | ¥10.000 |
| 品番 | 123-30050 |
| 通常時在庫情報 | — |

小児用トレーニングパッド

| | |
|---------|--------------|
| コード | ④ 24-8254-11 |
| 価格(税抜) | ¥11.000 |
| 品番 | 198-80650 |
| 通常時在庫情報 | — |

Stomach Suction Trainer

- 1台で胃瘻と吸引の手技のトレーニングが行えます。
- 人体に近いリアルな感触で胃瘻ケアや吸引手技などの練習ができます。
- シンプルな構成ですので、準備と後片付けが簡単です。

※写真のカテーテル類は含まれておりません。



胃ろう・吸引手技用シミュレータ

送料別途

| | |
|---------|---|
| コード | ① 24-5408-00 |
| 価格(税抜) | ¥120,000 |
| 本体 | W370×D210×H215mm |
| 構成 | 腹壁×2コ、胃瘻×2コ、栄養剤受け皿、専用ジェル、頭部パーツ、透明パーツ、目隠しパーツ、たんとレー、専用ケース |
| 通常時在庫情報 | — |

Endotracheal Suction Trainer

- 気管支部分が透明で、カテーテルの挿入状態を視覚的に確認できます。
- 人体に近い感触で模擬痰や水の吸引ができます。
- シンプルな構成ですので、準備と後片付けが簡単です。

※写真のカテーテル類は含まれておりません。



気管カニューレ吸引手技用シミュレータ

送料別途

| | |
|---------|--|
| コード | ① 24-5409-00 |
| 価格(税抜) | ¥120,000 |
| 本体 | W370×D210×H215mm |
| 構成 | 本体、頭部パーツ、30°傾斜台、キャップ用ゴム×50本、目隠しパーツ、気管支パーツ、気管支用キャップ×2コ、専用ジェル、パーツケース、専用ケース |
| 通常時在庫情報 | — |

Airway Suction Trainer

- 模擬痰を使用して一時的吸引法のトレーニングができます。
- 本体断面が透明で、内部もリアルに再現されているので、カテーテル挿入の様子を確認できます。



鼻腔内吸引

気管吸引

吸引シミュレータ Qちゃん

受注生産

| | |
|---------|--|
| コード | ① 23-6528-00 |
| 価格(税抜) | ¥148,000 |
| 品番 | 11229-000 |
| 本体 | 約W450×D230×H150mm |
| 構成 | 本体、カテーテル(口腔・鼻腔用14Fr)×2本、シリンジ50ml、トレイ、模擬痰、トレーニングモデル用潤滑剤、収納ケース |
| 通常時在庫情報 | — |



交換部品

| | | | | | |
|---------|--------------|---------------------|--------------|---------------|--------------|
| コード | ② 23-6528-01 | ③ 24-4004-11 | ④ 23-6528-04 | ⑤ 23-6528-05 | ⑥ 23-6528-06 |
| 価格(税抜) | ¥90,000 | ¥3,200 | ¥1,200 | ¥2,200 | ¥2,400 |
| 品名 | 皮膚(気管部付) | 模擬痰/模擬水様便(150ml×3袋) | カテーテル(2本) | トレーニングモデル用潤滑剤 | 介護演習用口腔カパー |
| 品番 | 11229-020 | 11229-070 | 11229-040 | 11229-050 | 11229-060 |
| 通常時在庫情報 | — | — | — | — | — |

Nasogastric Tube Feeding Simulator

- 介護職員による経管栄養手技研修に準拠。
- 実習項目:経鼻・経口経管栄養カテーテル挿入、カテーテル到達確認、胃瘻ケア、栄養剤注入。



栄養剤注入



経管栄養シミュレータ

受注生産

| | |
|---------|--|
| コード | ① 23-6529-00 |
| 価格(税抜) | ¥238,000 |
| 品番 | 11386-000 |
| 本体 | 約W600×D350×H230mm |
| 材質 | 軟質特殊樹脂 |
| 構成 | 本体、支持台(30°設定)、排液用ホース、漏斗、ディスクカバー、経管栄養胸部シート、トレーニングモデル用潤滑剤、経管栄養ルートモデル、専用バッグ |
| 通常時在庫情報 | — |

交換部品

| | |
|---------|--------------|
| コード | ② 23-6529-01 |
| 価格(税抜) | ¥18,000 |
| 品名 | マスク(皮膚) |
| 品番 | 11384-030 |
| 通常時在庫情報 | — |

Drain Treatment Practice

- ①はペンローズドレーンの練習、ガーゼのテープ固定ができます。創傷部の着色が可能です。
- ②は気管切開後のガーゼ交換、輸液中の寝衣交換ができます。

※③は②にも装着できますが、装具の交換をする際は、①をお使いください。



ドレーン部処置モデル

日本製

| | | |
|---------|--------------------------|----------------|
| コード | ① 25-2416-00 | ② 25-2416-01 |
| 価格(税抜) | ¥78,000 | ¥36,000 |
| 品番 | BDP-182 | BDP-120 |
| 規格 | インナーウェア(フリーサイズ) | — |
| 製品サイズ | 300×200×90mm | 168×128×36mm |
| 構成 | インナーウェア×3、ドレーン挿入用皮膚(大)×3 | ドレーン挿入用皮膚(小)×3 |
| 通常時在庫情報 | — | — |

簡易ストーマ

| | |
|---------|---------------------------|
| コード | ③ 25-2486-10 |
| 価格(税抜) | ¥10,000 |
| 品番 | ST-2 |
| 構成 | ストーマ大(約φ5cm)、ストーマ小(約φ2cm) |
| 通常時在庫情報 | — |

Postoperative Care Suit

- 看護学習現場の声にもとに作られた、服の上からでも簡単に着脱できる術後ケア用教材。



術後ケアスーツ

| | |
|---------|--|
| コード | ① 25-2415-00 |
| 価格(税抜) | ¥150,000 |
| 品番 | M177 |
| 製品サイズ | W46×D16×H26cm |
| 重量 | 1.2kg |
| 付属品 | 模擬気管カニューレ×1個、電極×6コ、ストーマ×1コ、縫合シール(A4サイズ×1枚)、男性外性器×1コ、女性外性器×1コ、収納ケース |
| 通常時在庫情報 | — |

- 関節の継ぎ目のない一体構造型で内部に水が入りません。
- 実習項目: 新生児沐浴指導・実習、臍帯処置および脱落後の観察と処置の実習、全身の観察及び計測、洗腸実習、衣類・おむつの交換着脱、授乳の実習 (A形は授乳後の排便確認)、排便バック取扱実習、耳腔・鼻腔の手入れ、首のすわり具合の確認。



マツヨシ
動画あり



新生児・沐浴人形

| コード | ① 11-2720-00 | ② 11-2720-01 | ③ 11-2720-02 |
|---------|-------------------|--------------|--------------|
| 価格(税抜) | ¥98,000 | ¥88,000 | ¥98,000 |
| 品番 | 11278-000 | 11278-010 | 11259-000 |
| 規格 | 新太郎A形 | 新太郎B形 | 桃子A形 |
| 製品サイズ | 身長=約50cm、頭囲=約33cm | | |
| 重量 | 約3kg | | |
| 通常時在庫情報 | - | | |
| コード | ④ 11-2720-03 | ⑤ 11-2720-04 | ⑥ 11-2720-05 |
| 価格(税抜) | ¥88,000 | ¥170,000 | ¥150,000 |
| 品番 | 11259-010 | 11258-000 | 11258-010 |
| 規格 | 桃子B形 | 男女ベアA形 | 男女ベアB形 |
| 製品サイズ | 身長=約50cm、頭囲=約33cm | | |
| 重量 | 約3kg | | |
| 通常時在庫情報 | - | | |

Newborn Bathing and Nappy Practice

- 最も傷みやすい表皮はカバーになっているため交換が可能。
- 性格の異なる良性・悪性のしこりが埋め込まれており本格的な触診体験ができます。
- カバーを捲るとしこりを目視できるため直感的な理解に繋がります。



乳がん触診モデル(カバータイプ)

| コード | ① 24-6961-00 |
|---------|----------------------|
| 価格(税抜) | ¥46,000 |
| 品番 | BMC-03 |
| 製品サイズ | W200×D148×H70mm |
| 重量 | 本体=0.65kg、カバー=0.13kg |
| 通常時在庫情報 | - |

交換部品

| コード | ② 24-6961-10 |
|---------|-----------------|
| 価格(税抜) | ¥7,500 |
| 品名 | 交換用カバー |
| 品番 | BMC-03K |
| 製品サイズ | W200×D130×H63mm |
| 通常時在庫情報 | - |

Breast Cancer Palpation Simulator

- dimple(えくぼ)症候、乳癌、繊維腺腫、乳腺症のそれぞれの違いを診断できるモデルです。
- 人体と近似な状態で触診ができるように肋骨も表現しています。
- 実用新案1790498号。



乳癌触診モデル(乳房腫瘍触診用)

| コード | ① 11-2745-00 |
|---------|-------------------------|
| 価格(税抜) | ¥43,000 |
| 品番 | 11325-000 |
| 材質 | 軟質特殊樹脂 |
| 付属品 | 専用ケース(W200×D280×H150mm) |
| 通常時在庫情報 | - |

Breast Cancer Palpation Simulator

- 生体に近い大きさで皮膚の感触から6つの腫瘍(しこり)が診断できます。
- dimple(えくぼ)症候、乳癌、繊維腺腫、乳腺症のそれぞれの症状の違いが触診できるように病巣の状態を工夫しています。



乳癌触診モデル(装着式)

| コード | ① 11-2740-00 |
|---------|------------------------------|
| 価格(税抜) | ¥75,000 |
| 品番 | 11252-000 |
| 材質 | 軟質特殊樹脂 |
| 付属品 | 装着ベルト、収納ケース(W280×D210×H80mm) |
| 通常時在庫情報 | - |



Breast Cancer Palpation Simulator

- 乳がんの発症率の高い箇所にしこりが埋め込まれており、触診で確認ができます。
- 独自のエラストマー樹脂加工により、皮膚の質感や肌の弾力をリアルに再現しました。
- エコー画像を確認しながら手技の反復練習が可能。



乳がんシミュレータ(エコーモデル)

| コード | ① 24-5572-01 |
|---------|-----------------|
| 価格(税抜) | ¥45,000 |
| 品番 | BMC-02 |
| カラー | 標準色 |
| 規格 | エコーモデル |
| 製品サイズ | W170×D125×H58mm |
| 通常時在庫情報 | - |

受注
生産

採血・注射

縫合

心肺蘇生

吸引・
経管栄養

産科・婦人科

介護

エンゼルメイク

手洗い
トレーニング



適切なおむつのあて方が一目で分かります



動画あり M マツヨシ

- おむつとパッドをあてる手順を、体の部位を確認しながらトレーニングすることができます。
- おむつの内側が確認できる透明モデルで、模擬尿や模擬水様便を流すことができるので、おむつ装着の良否の確認が容易です。
- 生活支援技術DVDを付属。DVD収録内容: Disc1「基本動作の支援(感染予防、ボディメカニクスの応用、体位変換、移動・移乗)91分」Disc2「生活行為の支援1(食事、口腔ケア、排泄)73分」Disc3「生活行為の支援2(衣服の着脱、入浴、整容、ベッドメイキング)95分」



体とおむつにずれがあり背中側に尿が拡散



尿道口とパッドが離れていて臀部側に尿が落下

おむつ交換トレーニングモデル(DVD教材付)

受注生産

| | | |
|---------|---|--|
| コード | ① 24-4004-00 | |
| 価格(税抜) | 参考 ¥70,000 | |
| 品番 | 11402-MYDVD01 | |
| 本体 | 約W310×D500×H210mm | |
| 重量 | 約0.4kg | |
| 材質 | ポリ塩化ビニール | |
| 構成 | 本体、男性性器、イルリカトル、接続チューブ、カテーテルチップシリンジ、ディスクカップ、エアポンプ、模擬水様便、模擬水様便用ボトル、模擬尿(綿棒タイプ10本組)、DVD教材 | |
| 通常時在庫情報 | — | |

交換部品

| | | |
|---------|--------------|---------------------|
| コード | ② 24-4004-10 | ③ 24-4004-11 |
| 価格(税抜) | ¥1,700 | ¥3,200 |
| 品名 | 着色用綿棒(青)10本組 | 模擬尿/模擬水様便(150ml×3袋) |
| 品番 | 11402-010 | 11229-070 |
| 通常時在庫情報 | — | |

Nursing Training Simulator

- 医療的ケアや日常生活援助の技術・知識を習得できます。
- 実習項目: 体位変換、移動介助、寝衣交換、全身清拭/部分浴、口腔ケア、褥瘡ケア、陰部洗浄、排泄援助、口腔内吸引、吸引手順(鼻腔内・気管切開内)、経管栄養手順(経鼻・経口・胃ろう)、自己導尿の介助、膀胱内留置カテーテル、洗腸、直腸内与薬、ストーマケア、体位ドレーナージ手順、酸素吸入、胃瘻ケア、CVポート留置ケア、死後処置。



動画あり



介護実習モデル ケイコ

受注生産

| | |
|---------|---------------------------------------|
| コード | ① 24-5404-00 |
| 価格(税抜) | ¥370,000 |
| 品番 | 11405-000 |
| 身長 | 約149cm |
| 重量 | 約15kg |
| 付属品 | 義歯、かつら、口腔カバー、女性性器ユニット、男性性器ユニット、下着、潤滑剤 |
| 通常時在庫情報 | — |



Nursing Training Simulator

- 豊富な実習項目で、看護技術の習得をサポートします。
- 実習項目: 体位変換、筋肉注射、静脈注射・採血、口腔ケア、胃瘻ケア、中心静脈栄養、人工肛門ケア、気管切開ケア、寝衣交換、輸送、全身清拭、吸引、導尿、栄養(経口・経鼻)、洗腸、排便、腸洗浄・胃洗浄、排泄援助、抑制、薬法、包帯、洗髪。



動画あり

看護実習モデル ニューともこ

受注生産

| | |
|---------|---|
| コード | ① 23-5750-00 |
| 価格(税抜) | ¥577,000 |
| 品番 | M102 |
| 身長 | 160cm |
| 重量 | 約17kg |
| 材質 | シリコン |
| 付属品 | けっかんくみり、洗髪用かつら、パジャマ、専用潤滑剤(シリコンオイル)、ペーパーパウダー、カテーテル一式 |
| 通常時在庫情報 | — |

オプション

| | |
|---------|--------------|
| コード | ② 23-5750-01 |
| 価格(税抜) | ¥68,000 |
| 品名 | 男性生殖器(交換式) |
| 品番 | M102-1 |
| 通常時在庫情報 | — |

Female & Male Catheterization Simulator

- リアルな形状と挿入感を再現した、男性・女性用導尿・洗腸シミュレータです。
- 実習項目: 尿道口の確認、陰部清拭、カテーテルの挿入・留置・位置確認、膀胱圧迫による残尿確認、カテーテルの抜き、側臥位による洗腸。



①カテーテル挿入



①



②カテーテル挿入



②

受注生産

導尿・洗腸シミュレータ

| | | |
|---------|---|--------------|
| コード | ① 23-7541-00 | ② 23-7541-03 |
| 価格(税抜) | ¥120,000 | ¥120,000 |
| 品番 | 11381-100 | 11433-000 |
| 規格 | 男性 | 女性 |
| 本体 | W340×D330×H240mm | |
| 材質 | 軟質特殊樹脂 | |
| 構成 | 成人腰部モデル、性器部ユニット(①は男性、②は女性)、導尿用弁×3コ、洗腸用直腸部、イルリカトル、ホース(給水・排水用)×3本、潤滑剤 | |
| 通常時在庫情報 | — | |



動画あり

交換部品

| | | | | | |
|---------|--------------|--------------|---------------|---------------|--------------|
| コード | ③ 23-7541-10 | ④ 23-7541-15 | ⑤ 23-7541-12 | ⑥ 23-7541-16 | ⑦ 23-7541-14 |
| 価格(税抜) | ¥18,000 | ¥18,000 | ¥9,600 | ¥9,600 | ¥8,000 |
| 品名 | 男性用性器部皮膚Ⅱ | 性器部皮膚Ⅲ(女性用) | 尿道口部Ⅱ(男性用)2コ組 | 尿道口部Ⅲ(女性用)2コ組 | 男女共通導尿用弁(6コ) |
| 品番 | 11381-410 | 11433-010 | 11381-510 | 11433-020 | 11381-300 |
| 通常時在庫情報 | — | | | | |

Female & Male Catheterization Simulator

- 男女導尿カテーテル手技の練習を行います。
- 実際の尿道の構造と抵抗感を再現。
- 男性は開放・部分狭窄・完全狭窄の3段階を再現可能。

New!



M マツヨシ



導尿シミュレーター Basicセット

組立商品

| | |
|---------|--|
| コード | ① 25-3007-00 |
| 価格(税抜) | ¥114,000 |
| 品番 | P93B-S |
| 構成 | 男性器パーツ、女性器パーツ、リザーバーボトル、スタンド(ベース)、タルクパウダー |
| 通常時在庫情報 | — |

Female & Male Catheterization Simulator

- 男女導尿カテーテル手技の練習を行います。
- リアルな下腹部を再現し、恥骨上カテーテルの挿入が可能。

New!



導尿シミュレーター Proセット

組立商品

| | |
|---------|--|
| コード | ① 25-3007-01 |
| 価格(税抜) | ¥234,000 |
| 品番 | P93SPC-S |
| 構成 | 下腹部パーツ、腹壁、膀胱瘻付、女性器パーツ、女性器パーツ、リザーバーボトル、ホルスタッド、タルクパウダー |
| 通常時在庫情報 | — |

Medical Makeup Model

New!

●黄色味の強い肌、細かい皺、硬く乾燥した皮膚を再現しています。

●赤斑、シミ、傷痕、タトゥー痕の肌を再現しています。
●繰り返しのメイク練習が可能です。



エンゼルメイクモデル **日本製**

| | |
|---------|-----------------|
| コード | ① 25-2417-00 |
| 価格(税抜) | ¥25,000 |
| 品番 | BMK-70 |
| 製品サイズ | W145×D220×H65mm |
| 通常時在庫情報 | - |

メディカルメイクモデル **日本製**

| | |
|---------|------------------|
| コード | ② 25-2418-00 |
| 価格(税抜) | ¥28,000 |
| 品番 | BMK-300 |
| 製品サイズ | W170×D200×H320mm |
| 通常時在庫情報 | - |

Hand Washing Trainer

- 手が正しく洗えているかを評価し、トレーニングする教材です。
- ローションを使用し、普段と同じように手を洗います。手を拭いた後に、ボックスに手をかざすとローションが落ちなかった部分が白く光ります。
- 蛍光パウダーを細菌や病原菌に見たてることにより、交差感染の伝播メカニズムを効果的に学習できます。



手洗い評価キット
グリッターバグLED・セット(スタンダード)

| | | |
|---------|-------------------------------------|--|
| コード | ① 24-8266-00 | |
| 価格(税抜) | ¥68,000 | |
| 品番 | 11-10101 | |
| 製品サイズ | W475×D356×H254mm | |
| 構成 | 本体、LEDランプキット、ACアダプタ、専用ローション240ml×2本 | |
| 電源の種類 | AC100V 50/60Hz、リチウムバッテリー電池 | |
| 通常時在庫情報 | - | |

交換部品

| | | |
|---------|--------------|--------------|
| コード | ② 11-2785-01 | ③ 11-2785-02 |
| 価格(税抜) | ¥52,800 | ¥52,800 |
| 品名 | 専用ローション | 専用パウダー |
| 品番 | 11-90100 | 11-90200 |
| 入数 | 240ml×12本 | 70g×12本 |
| 通常時在庫情報 | - | |

Hand Washing Trainer

- 紫外線ランプが洗い残したオイルやローションを浮かび上がらせます。
- オイルまたはローションを手に摺り込んだ後、手を洗います。手洗いが不十分でオイルが残っていると、その部分が紫外線照射により光って浮かび上がって見えます。
- パウダーは身の回りの書類・机・OA機器などにふりかけたパウダーが、人やモノなどを介して広がっていく様子が視覚的に確認できます。接触感染の拡がり方、怖さを体感的に学習できます。



手洗いトレーニング器 てあらいくん

| | | | | |
|---------|--------------|--------------|--------------|------------------|
| コード | ① 11-2780-00 | ② 11-2780-02 | ③ 11-2780-01 | ④ 11-2780-03 |
| 価格(税抜) | ¥32,000 | ¥6,000 | ¥7,000 | ¥3,200 |
| 品番 | GG-100 | GG-003 | GG-002 | GG-004 |
| 規格 | 本体のみ | 専用パウダー | 専用オイル(238ml) | 専用蛍光ローション(100ml) |
| 通常時在庫情報 | - | | | マツヨシ在庫 |

Hand Washing Trainer

- 専用ローションを手に付いた汚れに見立てます。手を洗い、特殊ライトの下で光らせて適切な手洗いができているか目で見て確認できます。
- スタンド式ですので明るい場所でも見やすく、多人数での手洗い評価に最適です。
- 折りたたみ式でコンパクトに収納できます。



使用例

手洗いチェッカー-BLB

| | |
|---------|---|
| コード | ① 23-7756-00 |
| 価格(税抜) | ¥34,800 |
| 品番 | 41654 |
| 規格 | セット |
| 製品サイズ | W295×D180×H200mm |
| 構成 | 本体、手洗い用石けん液500ml、医療向け手洗いチェッカーローション250ml×3本、正しい手洗手順シール |
| 電源の種類 | AC100V 50/60Hz |
| 通常時在庫情報 | - |

交換部品

| | |
|---------|-----------------------------|
| コード | ② 23-7756-01 |
| 価格(税抜) | ¥12,750 |
| 品番 | 41656 |
| 規格 | 医療向け手洗いチェッカーローション(250ml×3本) |
| 通常時在庫情報 | - |

Hand Washing Timer

- 非接触式センサスイッチ採用により、本体に触れることなく手をかざしてタイマーのスタートとストップができます。
- 5~90秒まで5秒間隔で設定でき、タイムアップで5秒間「ビビビッ」と音が鳴るのでしっかりと手が洗えます。



ノータッチタイマー 手洗い当番

| | |
|---------|--------------|
| コード | ① 23-2860-00 |
| 価格(税抜) | ¥2,800 |
| 品番 | TM-27 |
| 製品サイズ | 114×62×24mm |
| 重量 | 約110g |
| 電源の種類 | 単4乾電池×3コ |
| 通常時在庫情報 | マツヨシ在庫 |



※卓上スタンド、マグネット、壁掛用フック穴付。

Hand Washing Training Stamp

- 約30秒間の手洗いで落ちるスタンプによって手洗いの状態を視覚的に確認できます。
- インキには安全性に配慮した食用色素を使用(インキ補充不可)。
- 約1000回の使用が可能。



動画あり

ottepon

| | | |
|---------|---------------------|--------------|
| コード | ① 24-6833-00 | ② 24-6833-01 |
| 価格(税抜) | ¥500 | ¥500 |
| カラー | ブルー | ピンク |
| 規格 | ZHT-A1H | ZHT-A2H |
| 製品サイズ | W48.9×D44.6×H92.2mm | |
| 重量 | 18g | |
| 印影 | 13mm(丸型) | |
| 通常時在庫情報 | マツヨシ在庫 | |

※スタンプ後は早めに洗い落としてください。

- 高齢者の身体の不自由さ、視覚、聴覚の衰えを疑似体験できます。
- ①9種9点セット。②10種10点セット。③12種12点セット。④12種16点セット。



動画あり

| 構成品 | ① | ② | ③ | ④ |
|-----------------|---|---|---|---|
| イヤーマフ | ○ | ○ | ○ | ○ |
| 視覚障害ゴーグル | ○ | ○ | ○ | ○ |
| ひじサポーター | ○ | ○ | ○ | 2 |
| ひざサポーター | ○ | ○ | ○ | 2 |
| 重りバンド手首用(0.5kg) | ○ | ○ | ○ | 2 |
| 重りバンド足首用(1kg) | ○ | ○ | ○ | 2 |
| ディスプレイ手袋セット | ○ | ○ | ○ | ○ |
| ゼッケン | ○ | ○ | ○ | ○ |
| 前かがみ姿勢体験ベルトII | | ○ | ○ | ○ |
| 重り付サンダル | | | ○ | |
| サンダル収納袋※セット用 | | | ○ | |
| 疑似体験用ベスト | | | | ○ |
| アルミ折りたたみステッキ | | | | ○ |
| ケース | ○ | ○ | ○ | ○ |

高齢者疑似体験教材

| コード | ①24-8256-00 | ②24-8256-01 |
|---------|-------------|-------------------|
| 価格(税抜) | ¥21,500 | ¥25,000 |
| 品番 | 276669 | 276671 |
| 規格 | スタンダードセットII | スタンダードセットPLUS III |
| 通常時在庫情報 | — | |
| コード | ③24-8256-02 | ④24-8256-03 |
| 価格(税抜) | ¥33,000 | ¥54,000 |
| 品番 | 276673 | 276675 |
| 規格 | ミドルセット | エキスパートセットIII |
| 通常時在庫情報 | — | |

- わずか3分程度で手軽に着脱できるボディスーツタイプの体験教材です。
- 腰の曲がる角度や可動範囲をベルトで自由に調節可能。



動画あり



使用例

お年寄り体験スーツII

| コード | ①24-6915-00 | ②24-6915-01 | ③24-6915-02 | ④24-6915-03 |
|---------|--|-------------|-------------|-------------|
| 価格(税抜) | ¥195,000 | ¥195,000 | ¥195,000 | ¥205,000 |
| 品番 | M176-6 | M176-7 | M176-8 | M176-9 |
| カラー | グリーン | ピンク | ブルー | グリーン |
| 規格 | S | M | L | LL |
| 構成品 | 本体スーツ、特殊ゴーグル、耳栓×40コ、手袋×10組、おもり(手首用・足首用)×各4コ、杖、収納バッグ、首ベルトカバー×100枚 | | | |
| おもり | 腕用200g・脚用400g×各4コ | | | |
| 適用範囲 | 身長=①は145~155cm、②は155~165cm、③は165~175cm、④は175~185cm | | | |
| 通常時在庫情報 | — | | | |

- 片マヒ状態における体の機能や心の変化の一端を学ぶための学習用教材です。
- 生活の中での不自由さを体験できます。



疑似体験セットまなび体 片マヒ用

| コード | ①24-8258-00 | ②24-8258-01 |
|---------|--|-------------------------------|
| 価格(税抜) | ¥78,000 | ¥78,000 |
| 品番 | 3010 | |
| カラー | イエロー | オレンジ |
| 規格 | M | L |
| 適用規格・寸法 | 腰回り=68~95cm、足サイズ=22.0~24.5cm | 腰回り=85~115cm、足サイズ=25.0~27.0cm |
| 構成品 | 腰サポーター、下肢装具、杖、ひじサポーター、装着・ご利用案内DVD、キャリングケース | |
| 通常時在庫情報 | — | |



動画あり

- 高齢者の不自由さを自ら体験、体感できる疑似体験セットです。
- 生活の中での不自由さを体験できます。



疑似体験セットまなび体 高齢者用ver.2

| コード | ①24-8257-00 | ②24-8257-01 |
|---------|--|--------------------------------|
| 価格(税抜) | ¥105,000 | ¥105,000 |
| 品番 | 3130 | |
| カラー | イエロー | ブルー |
| 規格 | M | L |
| 適用規格・寸法 | バスト=80~100cm、靴サイズ=22.0~24.5cm | バスト=100~120cm、靴サイズ=25.0~27.0cm |
| 構成品 | ベスト、ひじサポーター、靴、手袋、プラスチック手袋、胸重り、眼鏡、杖、耳栓、装着・ご利用案内DVD、キャリングケース | |
| 通常時在庫情報 | — | |



動画あり

- 重さ7kgまで自由に調節できる水重りタイプ。



妊婦疑似体験教材(水袋セット)

| コード | ①23-6536-00 |
|---------|---------------------------------|
| 価格(税抜) | ¥25,000 |
| 品番 | 105-037 |
| 構成品 | 妊婦体験バッグ、水袋、保護袋、エアロン、体験用ワークシートCD |
| 通常時在庫情報 | — |



動画あり

NEW

教育用
シミュレーター

疑似体験
セット

人体模型

食品模型

- 世界で最も広く活用されているチャートの日本語版です。
- ポスターは両面PP加工が施されています。
- ※チャート種類により、ポスターサイズが異なります。

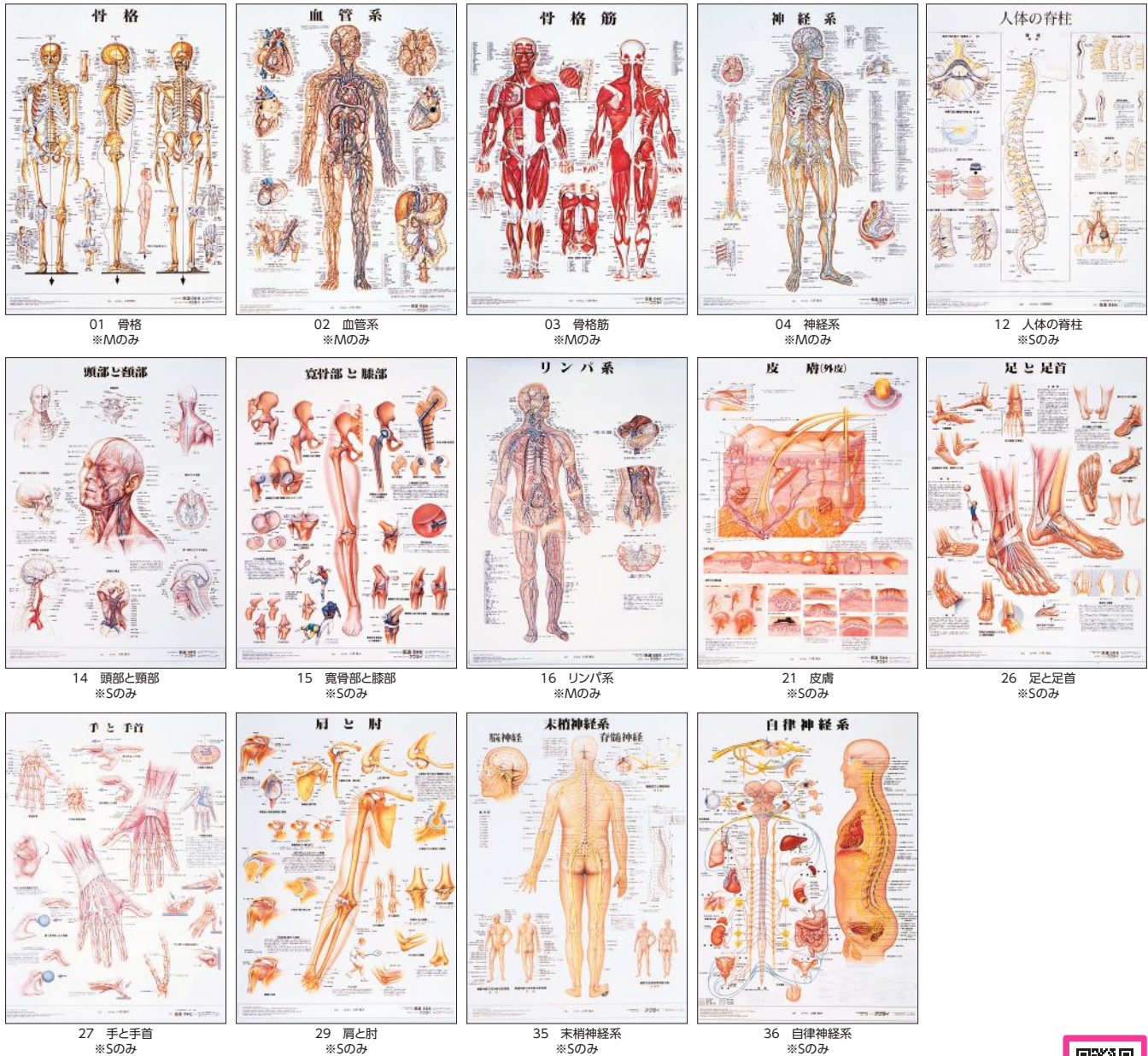

人体解剖学チャート

| | |
|---------|-----------------------------------|
| コード | ① 11-2230-00 □ □ |
| 価格(税抜) | ¥3,400 |
| 規格 | ポスターサイズ・ラミネート版 |
| 縦×横 | ポスターサイズS=70×51cm、ポスターサイズM=86×62cm |
| 通常時在庫情報 | — |

※ご注文の際には、□□にサブコードをご指定ください。



マツヨシ

[サブコード/チャート]

| | | | | | | | | | |
|----|----------|----|--------|----|-------|----|-------|----|-------|
| 01 | 骨格 | 02 | 血管系 | 03 | 骨格筋 | 04 | 神経系 | 12 | 人体の脊柱 |
| 14 | 14 頭部と頸部 | 15 | 寛骨部と膝部 | 16 | リンパ系 | 21 | 皮膚 | 26 | 足と足首 |
| 27 | 手と手首 | 29 | 肩と肘 | 35 | 末梢神経系 | 36 | 自律神経系 | | |

人体骨格
モデル

頸椎・胸椎・腰椎・
脊柱モデル

関節・骨盤
モデル

解剖模型

Human Skull Model

- 歯槽を露出し、神経・血管の分布した歯根を観察できます。
- ②は筋の起始(赤)・停止(青)部を着色表示。
- 3B Smart Anatomy対応製品。



動画あり



頭蓋、下顎開放型、3分解モデル 3B Smart Anatomy

| | | |
|---------|----------------|--------------|
| コード | ① 11-2030-00 | ② 11-2030-01 |
| 価格(税抜) | ¥31,100 | ¥42,400 |
| 品番 | A22 | A22/1(筋色表示) |
| 製品サイズ | 20×13.5×15.5cm | |
| 重量 | 0.7kg | |
| 通常時在庫情報 | — | |

Human Skull Model

- ベーシックな頭蓋骨模型。
- 標本から型を取り作成、学術的に精度が高く裂、孔、突起、縫合線も忠実に再現されています。
- 頭蓋冠、頭蓋底、下顎骨の3分解できます。
- ドイツ 3B Scientific社が設計・品質管理



動画あり



頭蓋、標準型モデル 3B Smart Anatomy

| | |
|---------|----------------|
| コード | ① 11-2020-00 |
| 価格(税抜) | ¥12,600 |
| 品番 | A20 |
| 製品サイズ | 20×13.5×15.5cm |
| 重量 | 0.7kg |
| 通常時在庫情報 | — |

NEW

教育用シミュレーター

疑似体験セット

人体模型

食品模型

人体骨格モデル

頸椎・胸椎・腰椎・脊柱モデル

関節・骨盤モデル

解剖模型

Human Skeleton Model

New!



動画あり

- ベーシックな全身骨格モデル。
- 実物の標本から型を取り作成され、約200個の骨を忠実に再現。
- 材質は耐久性があり欠損しにくいプラスチック素材(PVC)です。耐久性を持たせつつ解剖学的特徴を細部まで再現しています。頭蓋、上肢、下肢は取り外して、独立したパーツとして利用できます。
- キャスター・スタンド付。
- ドイツ 3B Scientific社が設計・品質管理。



“スタン”標準型骨格モデル、直立型スタンド仕様
3B Smart Anatomy

組立商品 荷送料別途

| | |
|---------|--------------|
| コード | ① 11-2005-00 |
| 価格(税抜) | ¥40.400 |
| 品番 | A10 |
| 製品サイズ | H174cm |
| 重量 | 9.8kg |
| 通常時在庫情報 | — |

Human Skeleton Model

- ベーシックな全身骨格モデル。
- 吊り下げ型スタンド仕様は、座らせて使用することもできます。
- キャスター・スタンド付。
- 3B Smart Anatomy対応製品。



動画あり

“スタン”標準型骨格モデル(吊り下げ型)
3B Smart Anatomy

組立商品 荷送料別途

| | |
|---------|--------------|
| コード | ① 11-2005-02 |
| 価格(税抜) | ¥56.000 |
| 品番 | A10/1 |
| 製品サイズ | H194cm |
| 重量 | 10.1kg |
| 通常時在庫情報 | — |

Human Skeleton Model

- 脊柱は可動性に富んでおり、すべての自然な動きを表現でき、屈曲した状態もそのまま固定できます。
- 動きが複雑な頸椎において、実際の可動域を再現できます。
- 脊髄神経根、椎骨動脈、第3・4腰椎間ヘルニア病部が確認できます。
- キャスター・スタンド付。
- 3B Smart Anatomy対応製品。



“フレッド”骨格モデル(直立型)
3B Smart Anatomy

組立商品 荷送料別途

| | |
|---------|--------------|
| コード | ① 24-8260-00 |
| 価格(税抜) | ¥98.000 |
| 品番 | A15 |
| 製品サイズ | H178cm |
| 重量 | 9.8kg |
| 通常時在庫情報 | — |



動画あり

Flexible Spine Model

New!



動画あり

- 可動型の脊柱模型です。
- 前屈・後屈・側屈・回旋の自然な動きを再現でき、作った姿勢を保持できます。
- L3・L4間にヘルニア病部、脊髄神経根、椎骨動脈なども観察できます。標本から型を取り作成されています。
- 専用スタンド(A59/8)は別売りです。
- ドイツ 3B Scientific社が設計・品質管理。



脊柱 可動型モデル 3B Smart Anatomy

組立商品 荷送料別途

| | | |
|---------|--------------|--------------|
| コード | ① 25-3002-00 | ② 25-3002-01 |
| 価格(税抜) | ¥18.000 | ¥20.400 |
| 品番 | A58/1 | A58/2 |
| 規格 | 標準型 | 大腿骨付 |
| 製品サイズ | H74cm | H83cm |
| 重量 | 1.8kg | 2.1kg |
| 通常時在庫情報 | — | — |

Flexible Spine Model Stand

New!



動画あり

- 脊柱模型用スタンドです。
- 床置き、または壁付けで使用できます。
- ドイツ 3B Scientific社が設計・品質管理。



脊柱用
2分割マルチスタンド

組立商品 荷送料別途

| | |
|---------|--------------|
| コード | ① 25-3003-00 |
| 価格(税抜) | ¥8.200 |
| 品番 | A59/8 |
| 製品サイズ | H89cm |
| 重量 | 1kg |
| 通常時在庫情報 | — |

Shoulder Joint Model

- 韧带付可動型。
- 肩関節の機能を実証できます。
- 肩甲骨、鎖骨、上腕骨よりなります。
- 台座付。
- 3B Smart Anatomy対応製品。



肩関節機能モデル
3B Smart Anatomy

荷送料別途

| | |
|---------|---------------|
| コード | ① 11-2050-00 |
| 価格(税抜) | ¥14.300 |
| 品番 | A80 |
| 製品サイズ | W16×D12×H21cm |
| 重量 | 0.35kg |
| 通常時在庫情報 | — |



動画あり

NEW

教育用
シミュレーター

疑似体験
セット

人体模型

食品模型

人体骨格
モデル

頸椎・胸椎・腰椎・
脊柱モデル

関節・骨盤
モデル

解剖模型

Elbow Joint Model

- 靭帯付可動型。
- 上腕骨、尺骨、橈骨それぞれの一部よりなります。
- 台座付。
- 3B Smart Anatomy対応製品。



肘関節機能モデル
3B Smart Anatomy

| | |
|---------|---------------|
| コード | ① 11-2050-03 |
| 価格(税抜) | ¥14,300 |
| 品番 | A83 |
| 製品サイズ | W12×D12×H31cm |
| 重量 | 0.35kg |
| 通常時在庫情報 | — |



動画あり

Hip Joint Model

- 靭帯付可動型。
- 寛骨と大腿骨よりなります。
- 台座付。
- 3B Smart Anatomy対応製品。



股関節機能モデル
3B Smart Anatomy

| | |
|---------|---------------|
| コード | ① 11-2050-01 |
| 価格(税抜) | ¥14,300 |
| 品番 | A81 |
| 製品サイズ | W17×D12×H32cm |
| 重量 | 0.55kg |
| 通常時在庫情報 | — |



動画あり

Knee Joint Model

- 靭帯付可動型。
- 大腿骨、脛骨、腓骨からなります。
- 台座付。
- 3B Smart Anatomy対応製品。



膝関節機能モデル
3B Smart Anatomy

| | |
|---------|---------------|
| コード | ① 11-2050-02 |
| 価格(税抜) | ¥14,300 |
| 品番 | A82 |
| 製品サイズ | W12×D12×H32cm |
| 重量 | 0.4kg |
| 通常時在庫情報 | — |



動画あり

Pelvic Skeleton Model

New!

- 仙腸関節と恥骨結合に可動性を与えた女性骨盤模型です。
- 骨格標本から型を取り作成、細部まで忠実に再現されています。
- 実物大。頑丈で耐久性のあるプラスチック素材です。
- ドイツ 3B Scientific社が設計・品質管理。



動画あり



女性骨盤モデル 可動型 3B Smart Anatomy

| | | |
|---------|--------------|--------------|
| コード | ① 25-3004-00 | ② 25-3004-01 |
| 価格(税抜) | ¥16,400 | ¥18,100 |
| 品番 | A61/1 | A62/1 |
| 規格 | — | 大腿骨付 |
| 通常時在庫情報 | — | — |

Anatomical Brain Model

- 中枢別に色分けされています。
- スタンド付。
- 3B Smart Anatomy対応製品。



動画あり



脳8分解神経学モデル 3B Smart Anatomy

| | |
|---------|--------------|
| コード | ① 11-2091-00 |
| 価格(税抜) | ¥65,000 |
| 品番 | C22 |
| 製品サイズ | 14×14×17.5cm |
| 重量 | 0.95kg |
| 通常時在庫情報 | — |

Eye Model

- 眼窩(床と内壁)に位置された眼球と眼筋、視神経を表示したモデルです。
- 3倍大・7分解モデル。
- スタンド付。
- 3B Smart Anatomy対応製品。



動画あり



視覚器(眼球)と眼窩7分解モデル
3B Smart Anatomy

| | |
|---------|--------------|
| コード | ① 11-2110-00 |
| 価格(税抜) | ¥54,000 |
| 品番 | F13 |
| 製品サイズ | 18×26×19cm |
| 重量 | 1.1kg |
| 通常時在庫情報 | — |

Heart Model

- 教育訓練用として、心臓の内部構造が「手に取って」確認できる「ハンスオンモデル」です。



動画あり



Cardio Model E.V.

| | | |
|---------|---|--------------|
| コード | ① 24-7808-00 | ② 24-7808-01 |
| 価格(税抜) | ¥50,000 | ¥95,000 |
| 品番 | XC-03T | XC-04T |
| カラー | 赤 | 透明 |
| 製品サイズ | W145×H180×D160mm | |
| 重量 | 約350g | |
| 再現部位 | 右心室・左心室 / 右心房・左心房 / 大動脈 / 上・下大静脈 / 肺静脈 / 僧帽弁・三尖弁・大動脈弁 / 肺動脈弁 / 肺動脈弁 / 乳頭筋 / 冠動・静脈洞 / 冠動・静脈(表面のみ・内腔無し) | |
| 通常時在庫情報 | — | |

Ear Model

- E10は3倍大・4分解モデル。
- E11は3倍大・6分解モデル。E10には脱着可能な中耳道・内耳道を形成する2コの骨を追加しています。
- スタンド付。
- 3B Smart Anatomy対応製品。



動画あり

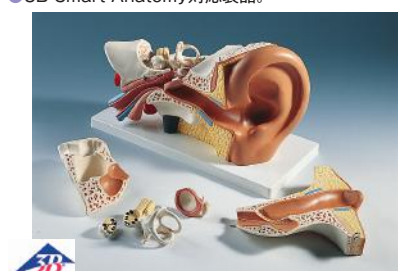

平衡聴覚器モデル
3B Smart Anatomy

| | | |
|---------|--------------|--------------|
| コード | ① 11-2120-00 | ② 11-2115-00 |
| 価格(税抜) | ¥21,900 | ¥28,200 |
| 品番 | E10 | E11 |
| 製品サイズ | 34×16×19cm | |
| 重量 | 1.55kg | |
| 通常時在庫情報 | — | |

New!

●糖尿病食事療法のための食品交換表(第8訂)に完全対応している立体フードモデルです。



糖尿病指導キット

日本製

| コード | ①25-2419-00 | ②25-2419-01 | ③25-2419-02 |
|---------|-------------|-------------|-------------|
| 価格(税抜) | ¥229.700 | ¥387.400 | ¥542.950 |
| 品番 | SKM-50S | SKM-75S | SKM-100S |
| 規格 | 50品セット | 75品セット | 100品セット |
| 通常時在庫情報 | - | | |



マツヨシ

- 塩1gに相当する調味料や食品32品の模型です。
- 循環器疾患や腎疾患の予防・改善指導にも効果的です。



減塩食指導用モデル

受注生産

| コード | ①24-4511-00 |
|---------|-------------|
| 価格(税抜) | ¥66.850 |
| 品番 | 65-A |
| 規格 | 32品セット(磁石付) |
| 通常時在庫情報 | - |



マツヨシ

*食器入のアイテムは磁石なしとなります。

New!

- 実物大なので料理や食材の分量がひと目でわかります。適量でバランスのとれたおいしい食事をコーディネートしてみましょう。「日本食品標準成分表2015年版(七訂)」対応。
- カード裏面の情報①料理群と配膳図、料理名、SV数、カロリーベースの食料自給率、エネルギー量、たんぱく質、脂質、炭水化物、塩分、材料と分量、作り方、調理時間とべったり時間
- ②重量(可食部)、エネルギー量、栄養素の働き、おもな栄養素、献立図
- ①監修:足立己幸・平本福子
- ②監修:足立己幸 著:針谷順子・吉岡有紀子



マツヨシ

実物大・そのまんま料理カードシリーズ

日本製

| コード | ①25-2420-00 | ②25-2420-01 |
|---------|--|----------------|
| 価格(税抜) | ¥4.500 | ¥3619 |
| 規格 | 実物大・そのまんま料理カード きほんの食事編 | 実物大・そのまんま食材カード |
| 材質 | 紙製 | |
| 構成 | 実物大カード146枚(主食33枚、主菜54枚、副菜41枚、その他18枚)、カトラリーカード4枚(箸、お箸、フォーク、ナイフ、スプーン)、ランチョンマット(両面印刷、厚紙、A3判・二つ折り)、活用の手引き&料理の栄養成分値一覧(A4判・8ページ) | |
| 通常時在庫情報 | - | |

- 発育段階による食材の形態変化がわかりやすく調理されています。
- ①は②~⑤の一式セットです。
- 食事の目安:②は固まりのないトロ口状、③は舌でつぶせる固さ、④は歯ぐきでつぶせる固さ、⑤は歯ぐきで噛める固さ。



マツヨシ

受注生産

離乳食献立モデル(Aタイプ)

| コード | ①24-4510-00 | ②24-4510-01 | ③24-4510-02 |
|---------|-------------|-------------|-------------|
| 価格(税抜) | ¥179.000 | ¥32.800 | ¥42.000 |
| 品番 | 44-A | 44-1 | 44-2 |
| 規格 | 一式セット | 5~6ヶ月頃 | 7~8ヶ月頃 |
| 通常時在庫情報 | - | | |
| コード | ④24-4510-03 | ⑤24-4510-04 | |
| 価格(税抜) | ¥55.100 | ¥59.000 | |
| 品番 | 44-3 | 44-4 | |
| 規格 | 9~11ヶ月頃 | 12~18ヶ月頃 | |
| 通常時在庫情報 | - | | |

- 肥満症の予防や健康トレーニング指導に。
- 陳列ディスプレイに最適な高級感あふれるフィギュアケース入り。

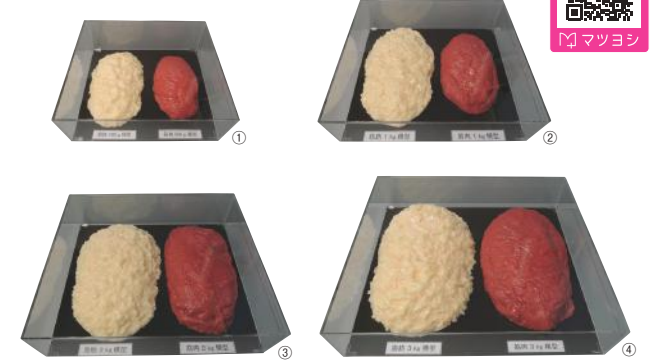

マツヨシ

脂肪/筋肉対比セット

受注生産

| コード | ①24-8265-00 | ②24-8265-01 | ③24-8265-02 | ④24-8265-03 |
|---------|-----------------|-------------|-------------|-------------|
| 価格(税抜) | ¥27.000 | ¥29.800 | ¥37.500 | ¥44.500 |
| 品番 | SKT-005 | SKT-010 | SKT-020 | SKT-030 |
| 規格 | 各500g | 各1kg | 各2kg | 各3kg |
| 材質 | 軟質ポリ塩化ビニール、アクリル | | | |
| 通常時在庫情報 | - | | | |

- 目で見て、手で触れて、重さも大きさも実感できる模型です。
- 肥満症の予防指導やメタボ健康指導に最適です。



マツヨシ

脂肪の塊(脂肪模型)

受注生産

| コード | ①24-4514-00 | ②24-4514-01 | ③24-4514-02 | ④24-4514-03 |
|---------|-----------------|-----------------|-----------------|-----------------|
| 価格(税抜) | ¥4.800 | ¥5.900 | ¥8.900 | ¥11.500 |
| 品番 | SI-005 | SI-010 | SI-020 | SI-030 |
| 規格 | 500g | 1kg | 2kg | 3kg |
| 製品サイズ | W210×D125×H40mm | W280×D170×H45mm | W330×D210×H60mm | W360×D210×H65mm |
| 通常時在庫情報 | - | | | |